

Gestión de la Industria Cárnica

Soluciones Verticales:

Los procesos de negocios altamente especializados que desarrollan un gran número de pequeñas y medianas empresas, requieren un diseño a medida de su infraestructura informática, es por eso que en **Gigerland** ofrecemos el desarrollo de verticales, dando soluciones tecnológicas rápidas y adaptables a la forma singular en que cada organización opera.

Nuestra vertical creada para la gestión de Cárnicas le ayudará a sistematizar y simplificar los procesos específicos del sector de la carne.



Flexible y fácil de utilizar **Microsoft Dynamics Nav**, le ayuda a la gestión de calidad que involucra todas las etapas de la trazabilidad de los productos cárnicos.

Ahora además de llevar su gestión administrativa desde lo Financiero, Cartera, Ventas, Compras, Almacén, desarrollamos la opción del matadero donde paso a pasa le será más fácil y confiable el control de Entrada de animales, Asignación de órdenes, Montaje de palets entre otros.



Características desarrolladas para el sector de Cárnicas

- **Gestión de entrada del ganado simplificada mediante pantalla táctil.**

Módulo de entrada simplificado preparado para pantalla táctil, con teclado numérico, para la introducción de la entrada de animales. Registro y almacenamiento de las guías sanitarias y documentos anexos.

General

Ganaderia . . . 13578

Cód. animal . . . 000708 CORDEROS VIVOS

Clase <6 MESES

Cantidad de Animales . . . 400

Peso en Kg 0

Bajas En transporte . . . 0

Cuadras

N° de sobre guía . . . 13

Fecha Entrada 10/05/09

Hora 12:30:00

Nuevo Impresión Registrado Registrar

- **Asignación de órdenes para el matader.**

Con esta característica llevara un mejor control en la ejecución para el matadero.

Nº orden	Fl...	Situación	Nº Entrada	Cód. animal	Descripción	Cód. Variante	Descripción variante	Ca er
			EN000290	000831	OVEJAS VIVAS	>1 AÑO	OVEJAS VIVAS > 1 AÑO	
			EN000880	000658	CABRITOS VIVOS	<6 MESES	CABRITOS VIVOS < 6 MESES	
			EN000892	000593	TERNERAS VIVAS(>300...	>24 MESES	TERNERAS VIVAS >300 >24 M...	
			EN001233	000831	OVEJAS VIVAS			
			EN001234	000831	OVEJAS VIVAS	>1 AÑO	OVEJAS VIVAS > 1 AÑO	
			EN001235	000708	CORDEROS VIVOS	EDAD VA...	CORDEROS VIVOS EDAD VARIAS	
			EN001236	000831	OVEJAS VIVAS	EDAD VA...	OVEJAS VIVAS EDAD VARIAS	
2			EN001229	001043	TERNEROS VIVOS	>24 MESES	TERNEROS VIVOS >300 >24 ...	

Nueva Orden Ayuda

- **Gestión de las órdenes de despice**

Despliegue de las órdenes de despice a partir de las familias, captura automática del peso, impresión de etiquetas y registro real de los productos resultantes.

- **Integración con equipos de pesado y de etiquetado**

Captura automática del peso de las piezas a partir del equipo de pesado, así como la impresión de las correspondientes etiquetas con la información del código de barras, producto, número de lote, fecha de caducidad, etc., tanto para los palets como para las cajas.

Microsoft Dynamics NAV - [0000031] - Órdenes despice etiquetas

Nº orden desp... D000031 Fecha a efectuar... 05/08/08
 Cód. Familia... CANOVREFBLENAS Efectuada...
 Nº Lote... 129 Ubicación...

Cód. Producto	Ref. Despl...	Descripción	Cód. Variante	Cód. almacén	Cód. ubica...	Nº Lote	Cantidad Pesada	Cantidad
00084		PALETILLA OVINO ...		CART... CAM...		129	0,00	1.900,00
000716		CUELLO OVINO S/...		CART... CAM...		129	0,00	920,00
000788		MAGRO OVINO S/H...		CART... CAM...		129	0,00	0,00
000756		GRASA OVINO N° ...		CART... CAM...		129	0,00	160,00
000796		MAGRO OVINO S/H...		CART... CAM...		129	0,00	60,00
000786		APON OVINO CON...		CART... CAM...		129	0,00	75,00
001128		MAGRO OVINO S/H...		CART... CAM...		129	0,00	0,00
000776		LOMOS OVINO S/P ...		CART... CAM...		129	0,00	0,00
000774		LOMOS OVINO S/P ...		CART... CAM...		129	0,00	0,00
000746		FALDA OVINO CON...		CART... CAM...		129	0,00	800,00
000814		MAGRO OVINO S/H...		CART... CAM...		129	0,00	1.175,00
000790		MAGRO OVINO S/H...		CART... CAM...		129	0,00	0,00
000794		MAGRO OVINO S/H...		CART... CAM...		129	0,00	2.080,00
000877		PIERNA DE OVINO ...		CART... CAM...		129	0,00	1.820,00
000872		PIERNA OVINO S/H...		CART... CAM...		129	0,00	20,00
001137		PIERNA OVINO S/H...		CART... CAM...		129	0,00	20,00
000843		PALETILLA OVINO ...		CART... CAM...		129	0,00	20,00

Imprimir ETIQUETAS
Correr

- **Control por lotes y fechas de caducidad en todos los procesos**

El seguimiento del producto queda garantizado desde el mismo momento de la entrada del animal, así como en todas las transformaciones que se van realizando. De este modo obtenemos una trazabilidad completa tanto para el número de lote como para la fecha de caducidad.

- **Control de los productos por variantes.**

Posibilidad de gestionar los productos a través de distintas clasificaciones de los mismos, por calidad, edad, origen, etc.

Microsoft Dynamics NAV - [EN001124 5 - Guías sanitarias]

Proveedor... 13212 Nombre Ganadero... MEDINA
 Fecha Entrada Matadero... 03/05/09 Hora... 15:00:00
 Cód. animal... 000031 Descripción... OVEJAS VIVAS
 Cód. Variante... 1 AÑO Descripción variante... OVEJAS VIVAS > 1 AÑO
 Cantidad entrada... 191 Peso en Kg... 0
 Nº de sobre guía... 4 Cantidad... 0
 Cód. almacén... CARTASENA Nº Entradas... 0
 Cód. Ubicación... CUACRAS Bajos En transporte... 3

Cód. Variante	Cantid.	Nº Guía	Fecha Documento	Fecha Entrada Matadero	Nombre Ganadero	Nº Reg.
> 1 AÑO	20	05400020990000...	28/04/09	27/04/09	MONTES GARCIA, ERNESTO	E5402
> 1 AÑO	30	00340120990000...	07/04/09	06/04/09	GONZALEZ MARTINEZ JOAQUIN	E5342
> 1 AÑO	20	10000690905570...	21/04/09	20/04/09	MARTIN CID	E5130
EDAD VARIA	100	00470520990000...	30/04/09	29/04/09	MURGACA	E5470

Impresión Registrado... Registrar Ayuda

Cód. Variante: > 1 AÑO sa 22/05/09 RNS

•Control por KG y Unidades

Doble sistema de unidades de medida, sabiendo en todo momento las existencias reales ya sea por cantidad en Kilos o en unidades de producto.

**MAGRO OVINO S/H S CONGELADO BL
MAIGRE DE MOUTON S/O S CONG
FRZ B/L MUTTON TRIMM S**

LOTE N° / LOT N° / LOT N°

DO083

ORIGEN / ORIGIN / ORIGIN

ESPAÑA / ESPAGNE / SPAIN

N° BLOQUES / N° BLOCKS / N° BLOCKS

40

PESO BRUTO / POIDS BRUT / GROSS WEIG

1.028,00

TARA / TARE / TARE

28,00

PESO NETO / POIDS NET / NET WEIGHT

1.000,00

FECHA CONGELACIÓN / CONGELATION / FROZEN DATE

05/2009

CONSUMIR PREFERENTEMENTE ANDES DE / D.L.U.O. / BEST BEFORE

05/2011

N° PALET C6461

Exp: N° 8/1.1.3/MU/1

"Producto elaborado conforme a la ley "

Producto congelado / Produit congelé / Frozen produc
Conservar a / Conserver á / To Keep -18° C

ESPAÑA
10.01662/MU
C.E.

•Control del matadero, órdenes de producción de canales

Órdenes de producción adaptadas para la creación de canales a partir de las ejecuciones del matadero, introducción de bajas y unidades de decomiso.

The screenshot shows a software application window titled "Microsoft Dynamics NAV - [000010] - Orden de pallets". The interface is divided into several sections:

- Palets:** A list of pallets with columns for "Palet", "Caja", "Bolsas", "Jaula", "Palet", "Caja", "Palet", "Caja".
- Datos pallet origen:** Fields for "MP Palet", "MP Palet Inventario", "Cód. Producto", "Cód. Variante", "Peso Neto", "Peso Bruto", "Fecha Producción", "Fecha Caducidad", "Et. asil.", "Observaciones", "MP Caja / Bolsas", "MP Jaula", "MP Palet", "MP Lote", "Origen", "Registro Saneado", "Tipo de empaque", "MP Documento Origen", "Tipo de destino", "MP Documento Destino".
- Datos Nuevo Palet:** Fields for "Nuevo Peso Neto", "Nuevo Peso Bruto", and "Nuevo cant. cajas".

The interface includes a navigation pane on the left with options like "Inicio", "Palets", "Prospectos", "Planificación de encargas", "Servicio", "Recursos Humanos", "Administración", "Acceso directos", "Nuevo PDA", and "Palets". The status bar at the bottom shows "MP Palet: 00001" and "Orden de pallets".

- **Control de montajes y ubicaciones de palets mediante PDA**

Sistema de gestión a través de PDA para la localización, ubicación y salidas de los palets de los productos.

- **Distribución de costes según porcentajes**

Mediante porcentajes en las definiciones de las producciones, distribución del coste de los canales en todos los productos resultantes del despiece ejecutado.

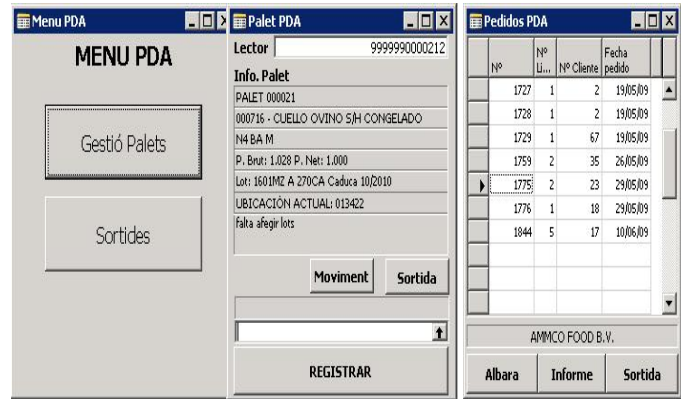

- **Definición de producciones estándares**

Creación de familias tipo para la definición estándar de los despieces a efectuar. A partir de estas producciones estándares, se registran los resultados reales.

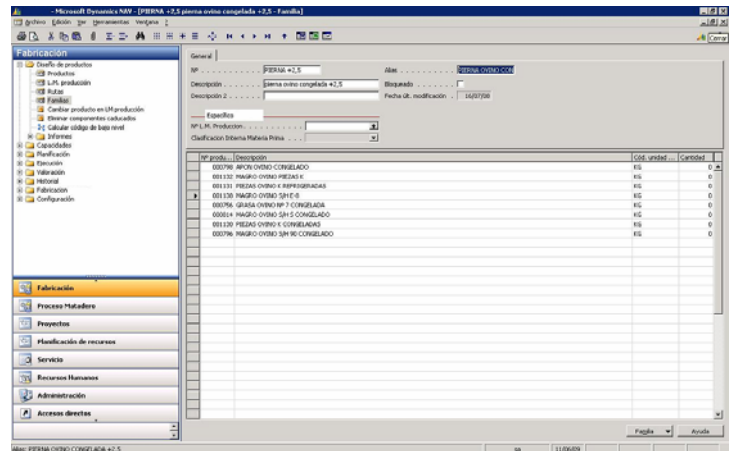

Si desea obtener más información acerca de nuestros servicios, contáctenos en: www.gigerland.com

Tlf: 935-442-744

Fax.: 935-442-745

